

RUA ANCELMO BASCHERA

QUADRA Nº 102 A

QUADRA Nº 102 A

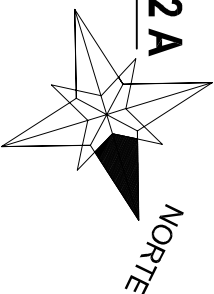

INSTITUIÇÃO DE CONDOMÍNIO			
QUADRA Nº 102 A	TRAVESSA A	QUADRA Nº 102 A	
Nº DO LOTE	ÁREA (m²)	ÁREA (m²)	Nº DO LOTE
Nº 22	144,00	600,00	Nº 32
Nº 23	144,00		Nº 33
Nº 24	148,60		Nº 34
Nº 25	144,01		Nº 35
Nº 26	144,86	Nº 36	Nº 36
Nº 27	140,53	Nº 37	Nº 37
Nº 28	114,61	Nº 38	Nº 38
Nº 29	105,39	Nº 39	Nº 39
Nº 30	154,00	Nº 40	Nº 40
Nº 31	140,00	Nº 41	Nº 41
Total:	1380,00	Total:	1500,00

LEGENDA	
	ÁREA TRAVESSA A: 600,00 m²
	ÁREA LOTES: 2.880,00 m²
	A1 = 120,60m²
	A2 = 21,90m²
	A3 = 1,50m²
	AAP - SOBREPÓSICÃO DE 144,00 m² (Ratão 50,00 m da nascente)

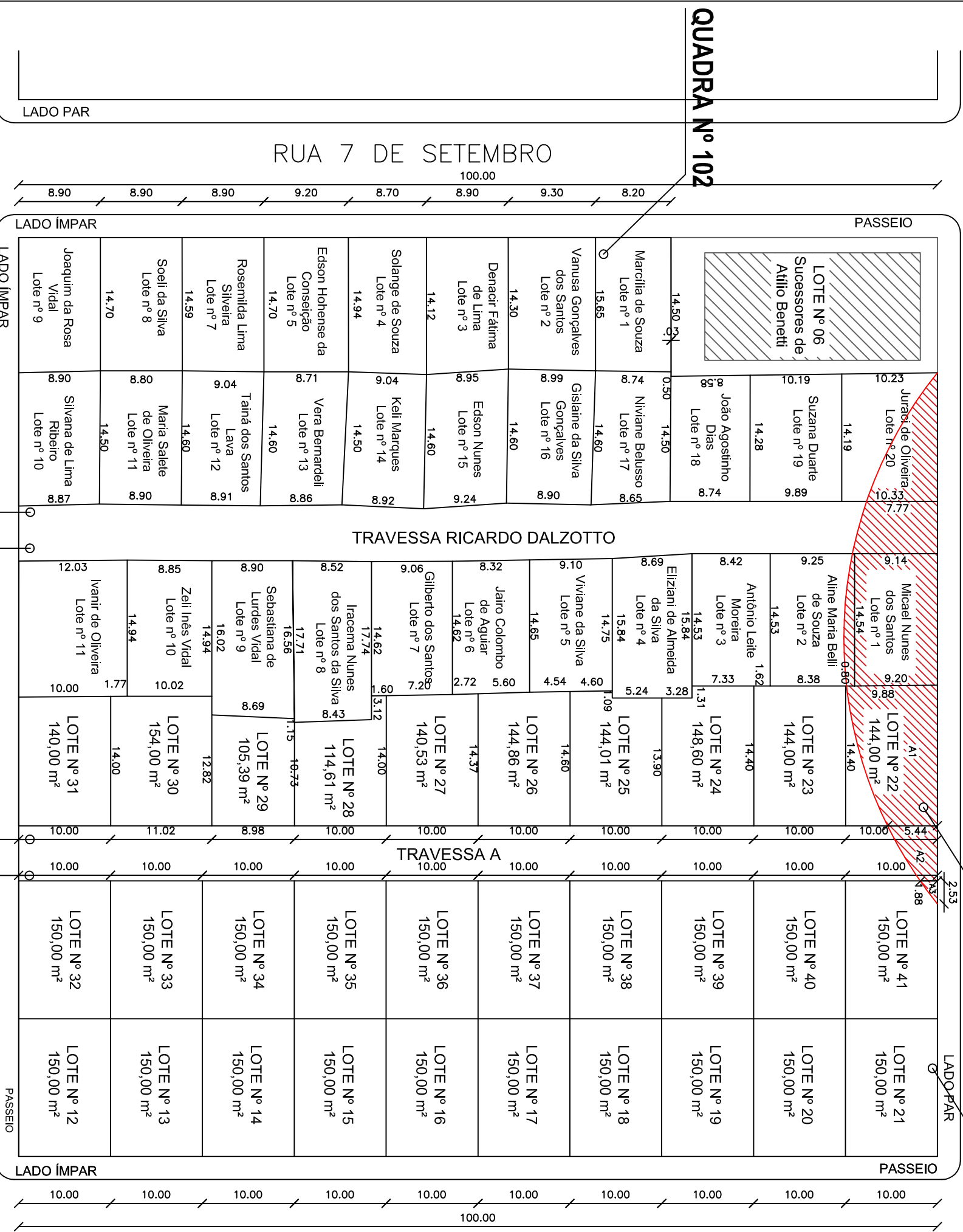

IMPLANTAÇÃO
ESCALA 1:500

PREFEITURA MUNICIPAL DE IBIAÇÁ-RS

Rua do Interventor, nº510, Ibiacá-RS
54 3374 1177 ou 3374 1179
www.ibiaca.rs.gov.br

PROJETO: INSTITUIÇÃO DE CONDOMÍNIO DA ÁREA REMANESCENTE CONJUNTO HABITACIONAL A CASA E SUA LOCAL DA OBRAS: RUA ANCELMO BASCHERA - IBIAÇÁ-RS

PROJEITADO: _____

MUNICÍPIO DE IBIAÇÁ

RESPONSÁVEL TÉCNICO: _____

Eng. CIVIL NATAN CRESPIANI-CREA/RS 205.651

PROJETO / DESCRIÇÃO: PLANTA DE INSTITUIÇÃO DE CONDOMÍNIO DE LOTES

DESENHO: MARCOS BALARPINI

DATA: Mar. 2022

ESCALA: 1:500

ÁREA TOTAL: 5.480,00m²

PRANCHA: 3 / 3